C.W.ALBERT

Die Metall Manufaktur

monza

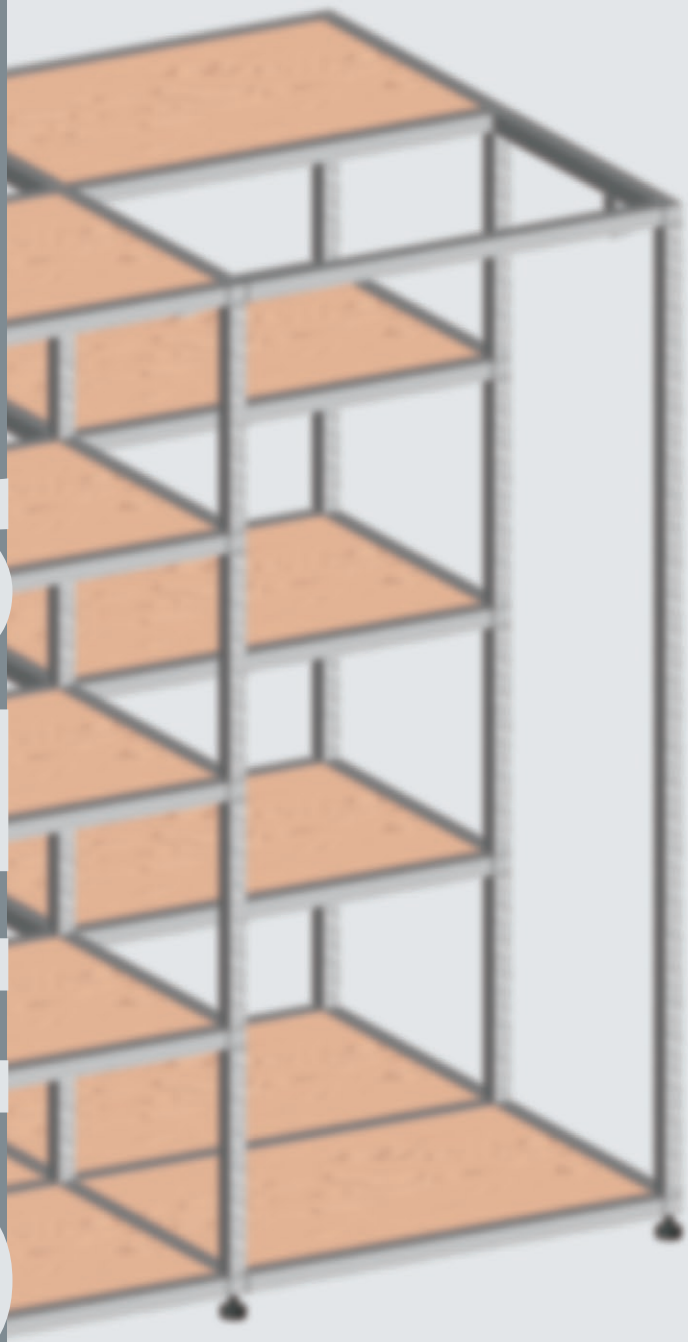

Viel Flexibilität und eine hervorragende Qualität zu günstigem Preis zeichnen das Shopsystem Monza aus. Ob für Mittelraum- oder Wandelemente – die Metallverbinder in den Farben Edelstahl, Mattchrom und Glanzchrom ermöglichen eine schnelle Montage. Holz-, Plexi- und Glaselemente machen Monza zu einem äusserst vielseitigen System, das wahlweise auch mit 50 mm Schlitzung im Standardachsmaß lieferbar ist.

monza

Monza im Überblick

Verbinder 2
Tower 3
Ständer 4
Mittelraumelemente 5
Vorlagetische 6/7
Stapeltische 8/9
Rückwandelemente 10
Anprobe 11

Verbinder

- wahlweise in den Farben Edelstahl, Mattchrom oder Glanzchrom

Verbinder 2- fach

Verbinder 3- fach

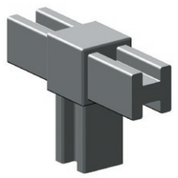

Verbinder 3- fach, T-Form

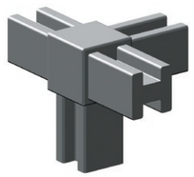

Verbinder 4- fach

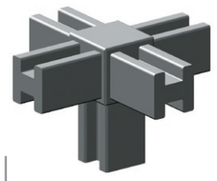

Verbinder 5- fach

Verbinder 6- fach

Tower

- mit Holz-Einlegeböden
- wahlweise Plexi oder Glas

Tower 2-etagig
450 x 450 x 350 mm (B x T x H)

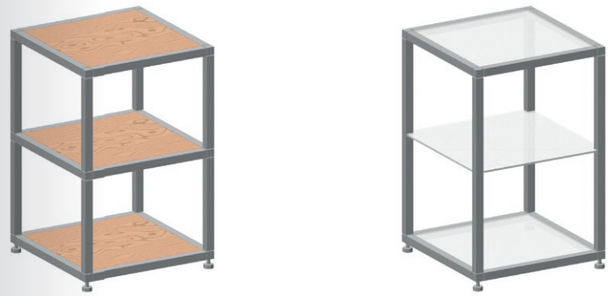

Tower 3-etagig
450 x 450 x 675 mm (B x T x H)

Tower 4-etagig
450 x 450 x 1000 mm (B x T x H)

Tower 5-etagig
450 x 450 x 1325 mm (B x T x H)

Ständer & Schlitten

- mit Holz-Einlegeboden
- wahlweise Plexi oder Glas

Einarmständer
450 x 650 mm (B x T Grundelement)
Höhe: 1025 mm
- Tragarm gerade, stufenlos höhenverstellbar

Zweiarmständer
450 x 650 mm (B x T Grundelement)
Höhe: 1025 mm
- 2 Tragarme gerade, stufenlos höhenverstellbar

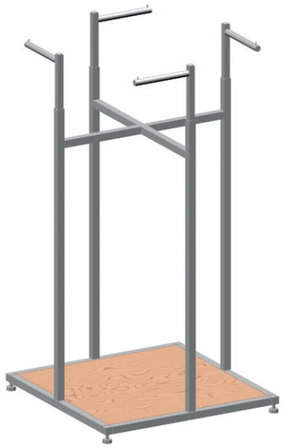

Vierarmständer
650 x 650 mm (B x T Grundelement)
Höhe: 1025 mm
- 4 Tragarme gerade, stufenlos höhenverstellbar

Schlitten, einfach
650 x 450 mm (B x T Grundelement)
Höhe: 1025 mm
- Tragstange Länge: 950 mm
- Höhenverstellbar mit Patentfeststellern

Schlitten, doppelt
650 x 650 mm (B x T Grundelement)
Höhe: 1025 mm
- 2 Tragstangen Länge:950 mm
- Höhenverstellbar mit Patentfeststellern

Mittelraumelemente & Kreuzständer

- wahlweise Holz oder Glas

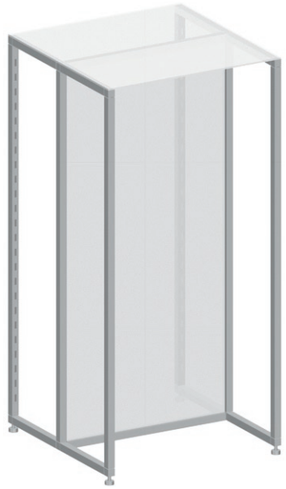

Mittelraumelement 1 Achse
650 x 650 x 1325 mm (B x T x H)
- Rohre von innen geschlitzt
- zur Bestückung mit Legeböden oder Tragrahmen
- mit Pleximittelwand und oberer Abdeckung

Mittelraumelement 2 Achsen
1275 x 650 x 1325 mm (B x T x H)
- Rohre von innen geschlitzt
- zur Bestückung mit Legeböden oder Tragrahmen
- mit Pleximittelwand und oberer Abdeckung

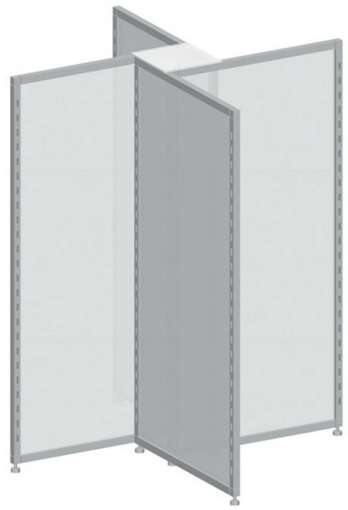

Kreuzständer 4 Achsen
1000 x 1000 mm (B x T Grundelement)
Höhe: 1325 mm
- für Legeböden oder Tragrahmen
- 4 Pleximittelwände und obere Abdeckung

Vorlagetische

■ Glasplatte und 1 Holzeinlegeboden

Vorlagetisch 1
650 x 650 x 850 mm (B x T x H)

Vorlagetisch 2
1275 x 650 x 850 mm (B x T x H)

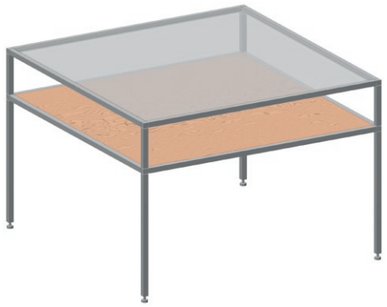

Vorlagetisch 3
1275 x 1275 x 850 mm (B x T x H)

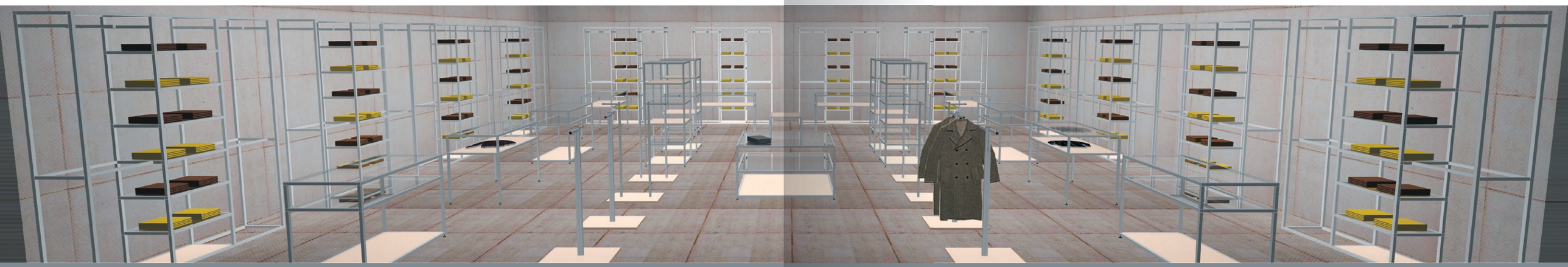

Vorlagetische

■ Glasplatte und 2 Holzeinlegeböden

Vorlagetisch 4
650 x 650 x 850 mm (B x T x H)

Vorlagetisch 5
1275 x 650 x 850 mm (B x T x H)

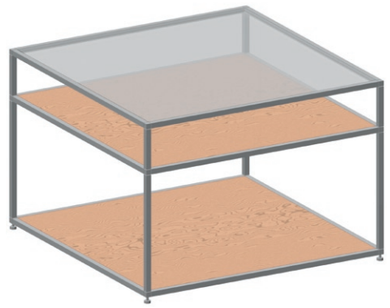

Vorlagetisch 6
1275 x 1275 x 850 mm (B x T x H)

- oberer Aufsatz lose, alle Ebenen mit Holzeinlegeboden, wahlweise Plexi oder Glas

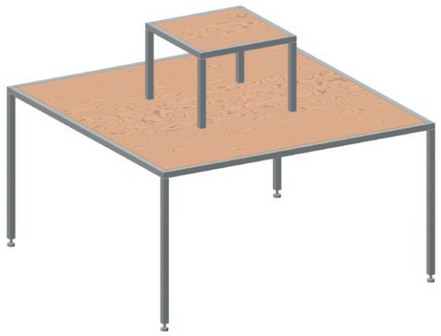

Stapeltisch, 2 Etagen
1275 x 1275 x 1000 mm (B x T x H)

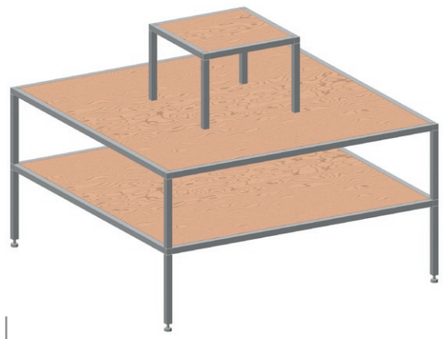

Stapeltisch, 3 Etagen
1275 x 1275 x 1000 mm (B x T x H)

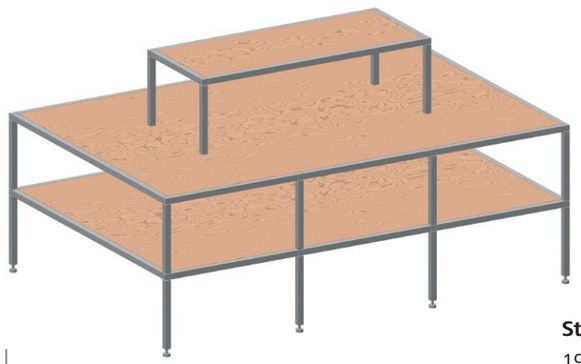

Stapeltisch, 3 Etagen
1900 x 1275 x 1000 mm (B x T x H)

Stapeltische

- oberer Aufsatz lose, alle Ebenen mit Holzeinlegeboden, wahlweise Plexi oder Glas

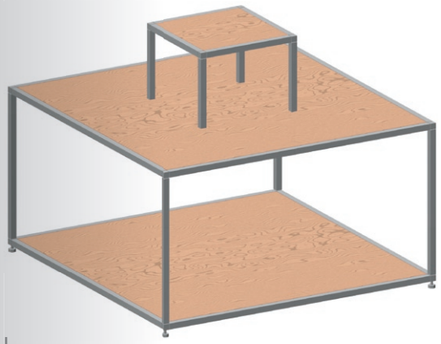

Stapeltisch, 3 Etagen
1275 x 1275 x 1000 mm (B x T x H)

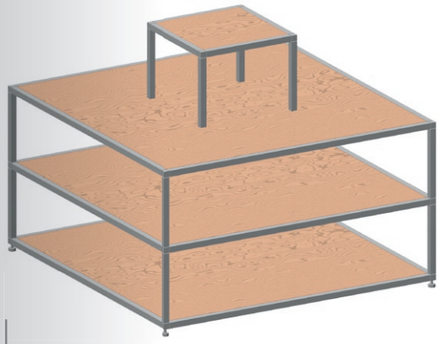

Stapeltisch, 4 Etagen
1275 x 1275 x 1000 mm (B x T x H)

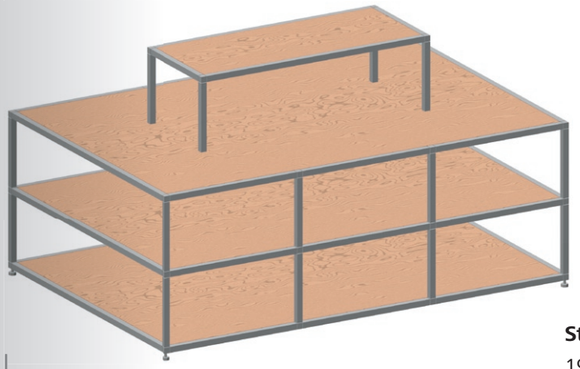

Stapeltisch, 4 Etagen
1900 x 1275 x 1000 mm (B x T x H)

Rückwandelemente

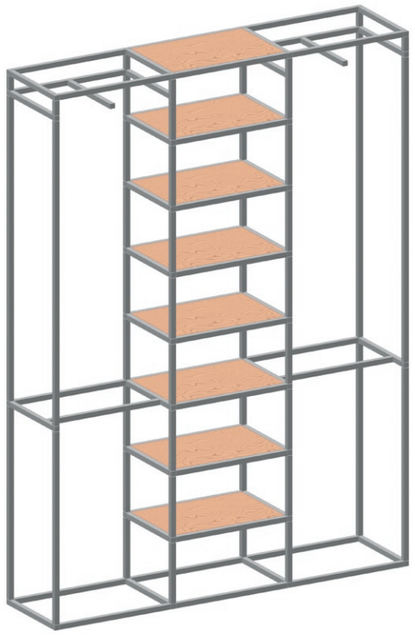

Rückwandelement, 3 Achsen
1900 x 450 x 2300 mm (B x T x H)

- mittlere Ebene mit Holzeinlegeboden, wahlweise Plexi oder Glas
- linke und rechte Achse oben und unten mit Tragstangen

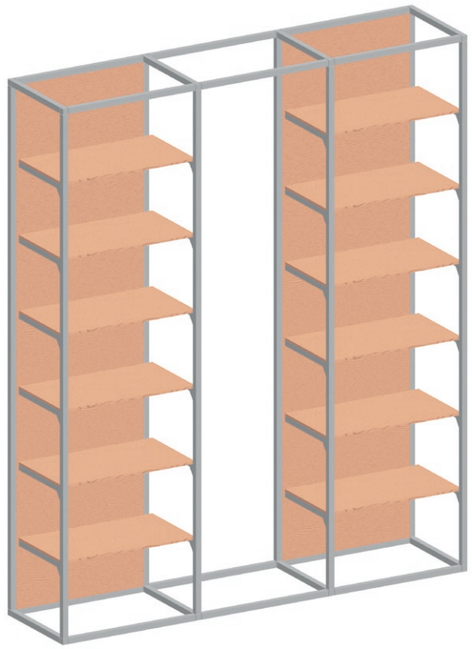

Rückwandelement, 3 Achsen
1900 x 450 x 2300 mm (B x T x H)

- vordere Standrohre von innen geschlitzt zur Aufnahme von Böden oder Tragstangen
- linke und rechte Achse mit Holzrückwänden, wahlweise Plexi oder Glas

Anprobe

Anprobe-Spiegel
450 x 450 x 1900 mm (B x T x H)
Spiegelfläche beidseitig

- Einlegeboden aus Holz, wahlweise Plexi oder Glas

Anprobe-Hocker
400 x 400 x 500 mm (B x T x H)

- Einlegeboden aus Holz, wahlweise Plexi oder Glas

Anprobe-Kabine
1200 x 1200 x 2200 mm (B x T x H)

- Mittelwände aus Holz mit Vorhangstange

C.W.ALBERT
LADENBAU / SHOP EQUIPMENT

- **Komet**
  Der vielseitige »Alleskönner« für den Mittelraum.

- **Montana**
  Cooles Design mit ganzheitlicher Philosophie.

- **Monza**
  Der Verbinder für 25 mm Quadratrohr:
  modular, aktuell, vielseitig, preiswert.

- **Shopmaster**
  Konfektionsständer, die unscheinbaren »Arbeitstiere« mit 3 verschiedenen Fußformen. Doppelständer, Rollständer und Spiegel runden das Programm ab.

- **System 5000**
  Das ideale Regalsystem für die Wandlösung.

C. W. Albert GmbH & Co. KG
Ihmerter Straße 13 · D-58675 Hemer
Fon +49 (0) 23 72 - 98 98 0 · Fax +49 (0) 23 72 - 811 15
info@cwalbert.de · www.cwalbert.de